# LEVANTAMENTO DE RECONHECIMENTO DE MÉDIA INTENSIDADE DOS SOLOS

## MUNICÍPIO DE AURORA

0 1 2 4 6 8 Km

Escala 1:200.000

N

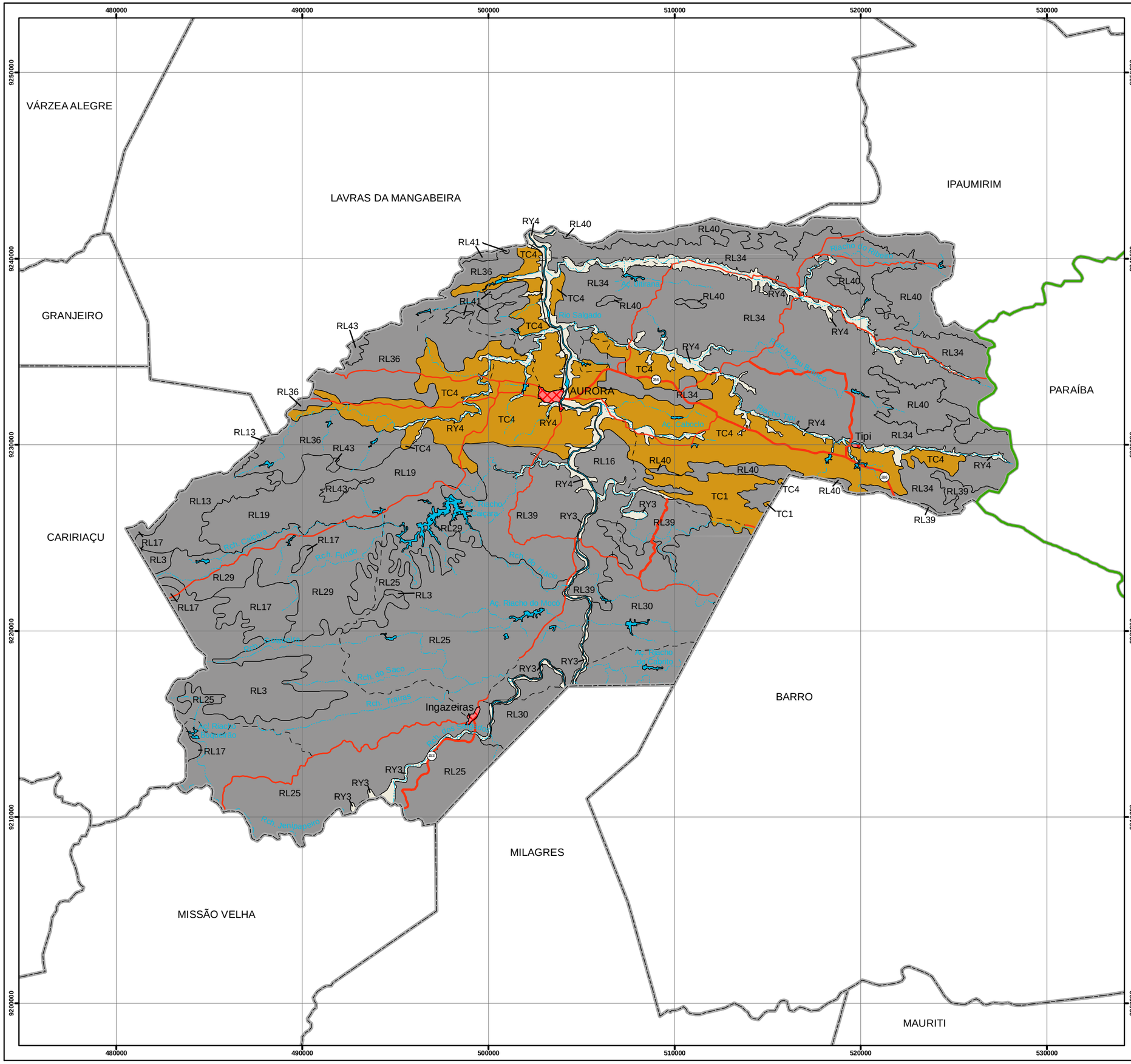


### CONVENÇÕES

**LOCALIDADES**
- CIDADE
- Vila

**RODOVIAS**
- Asfaltada
- Carroçável
- Caminho
- Prefixo de estrada: estadual (50)

**LIMITES**
- Intermunicipal
- Interestadual

**ELEMENTOS HIDROGRÁFICOS**
- Curso d'agua intermitente
- Lago, lagoa
- Represa, barragem

**PEDOLÓGICOS**
- Limite de unidade de solo

### LEGENDA

| | |
|---|---|
| TC1 | RL25 |
| TC4 | RL29 |
| RY2 | RL30 |
| RY3 | RL34 |
| RY4 | RL36 |
| RL3 | RL39 |
| RL13 | RL40 |
| RL16 | RL41 |
| RL17 | RL43 |
| RL19 | |

**LOCALIZAÇÃO DO MUNICÍPIO NO CEARÁ**

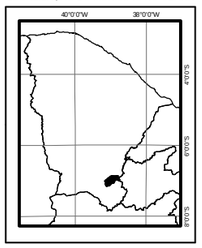


Fonte: Imagem do satélite TM LANDSAT 7 - GEOCOVER, 2000.
Projeto Shuttle Radar Topography Mission (SRTM), NASA, NGA, DLR e ASI, 2000.
Mapa Político-administrativo do Estado do Ceará, IPECE, Escala: 1: 600000, 2002.
Folhas planialtimétricas da DSG/SUDENE, Escala: 1: 100000, 1972.
Mapa Rodoviário do Estado do Ceará, DERT, Escala: 1: 750000, 2000.

**LEVANTAMENTO DE RECONHECIMENTO DE MÉDIA INTENSIDADE DOS SOLOS**

Execução:
Convênios FUNCEME/EMBRAPA e FCPC/FUNCEME

Elaboração
FUNCEME
Embrapa Solos UEP Recife

Projeto Zoneamento Agroecológico do Estado do Ceará - ZACE
BRA/IICA/03/008
Apoio ao Fortalecimento da Capacidade Técnica, Institucional e Operacional do Banco do Nordeste. CONTRATO IICA Nº 207/063

| ANO 2012 | ESCALA: 1:200.000 | MUNICÍPIO AURORA |
|---|---|---|

Governo do Estado do Ceará
Secretaria da Ciência, Tecnologia e Educação Superior
Secretaria das Cidades
Secretaria do Desenvolvimento Agrário

FCPC Fundação Cearense de Pesquisa e Cultura

Banco do Nordeste

IICA