

GOVERNO DO
ESTADO DO CEARÁ
Secretaria dos Recursos Hídricos

Estado do Ceará
Áreas Degradadas em Processo de Desertificação
no ano 1992

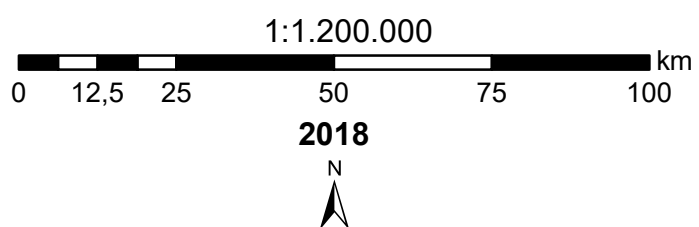

Sinais Convencionais

- Limites estaduais —————
- Limites municipais - - - - -
- Espelhos d'água

Legenda

- Área Suscetível à Desertificação - ASD
- Áreas Degradadas em processo de Desertificação

Áreas Degradadas em Processo de Desertificação

Ano de 1992	Total de Áreas Degradadas em processo de Desertificação	Percentual de Áreas Degradadas em processo de Desertificação
Total	15.130 km²	10.2%

FONTE: Imagens do Satélite Landsat 5.

Mapeamento realizado pela Área de Meio Ambiente da FUNCEME com detalhes compatíveis com a escala cartográfica de 1:800.000, concluído em 1992, (FUNCEME,1992).